

PLANTA BAIXA - EDIFICAÇÃO 13
ÁREA=236,46m²

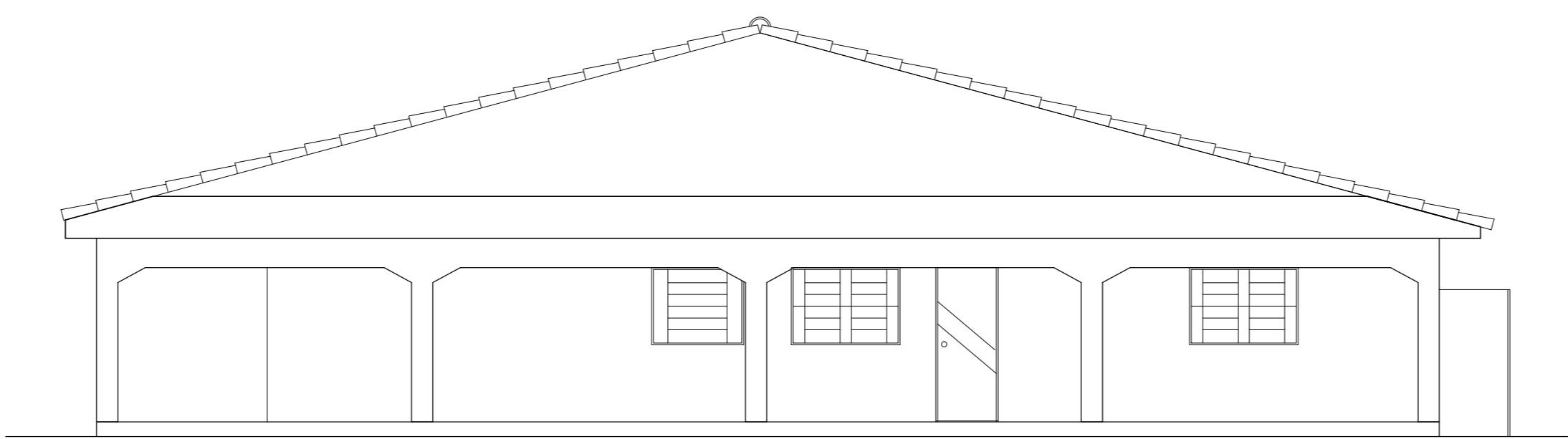

FACHADA PRINCIPAL
Esc.: 1:100

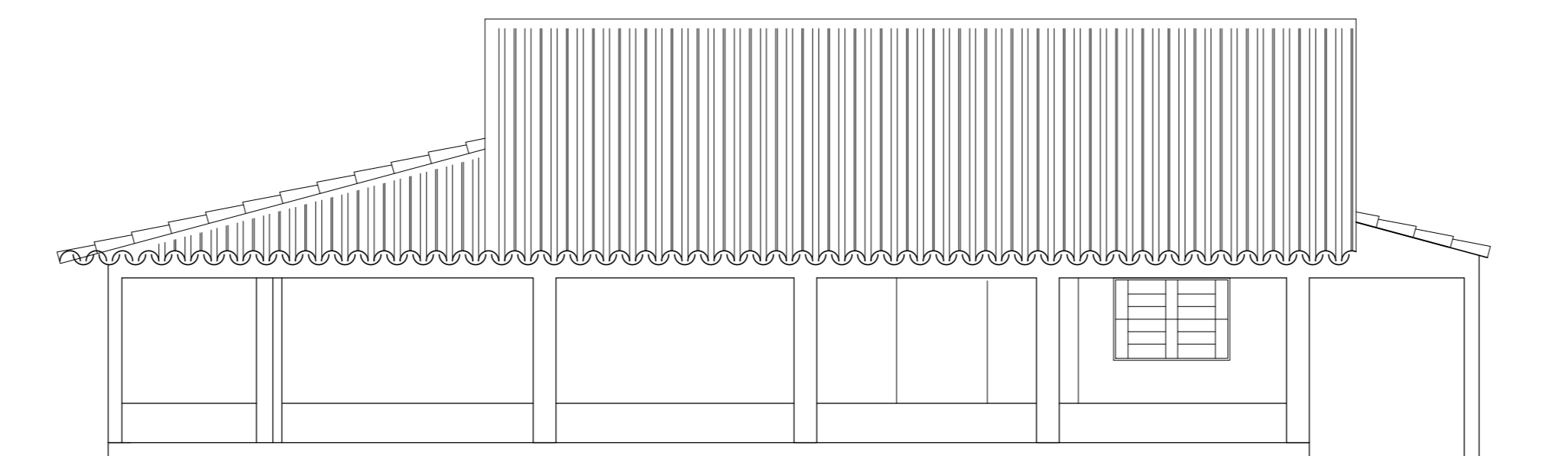

FACHADA LATERAL ESQUERDA
Esc.: 1:100

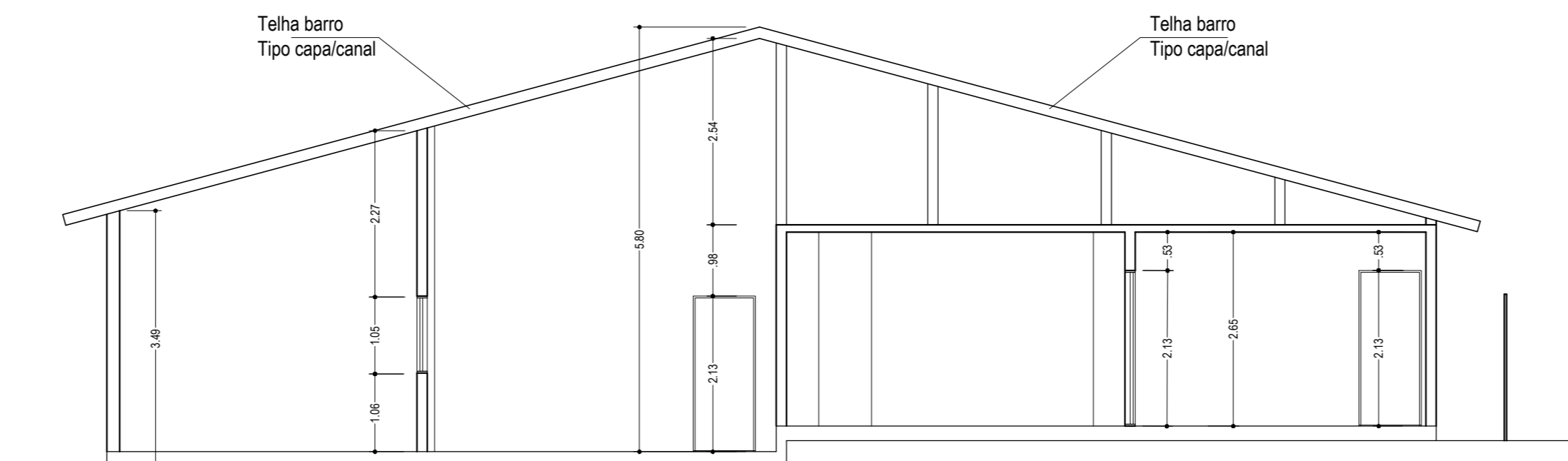

CORTE BB
Esc.: 1:100

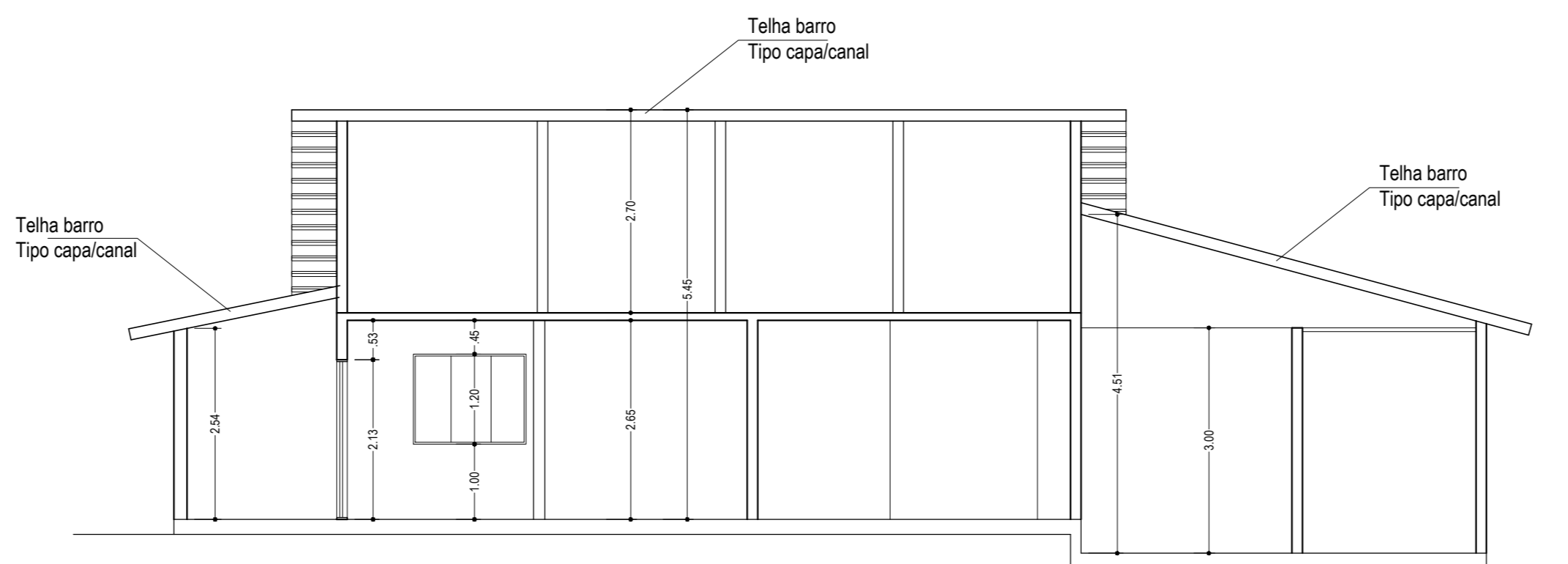

CORTE AA
Esc.: 1:100

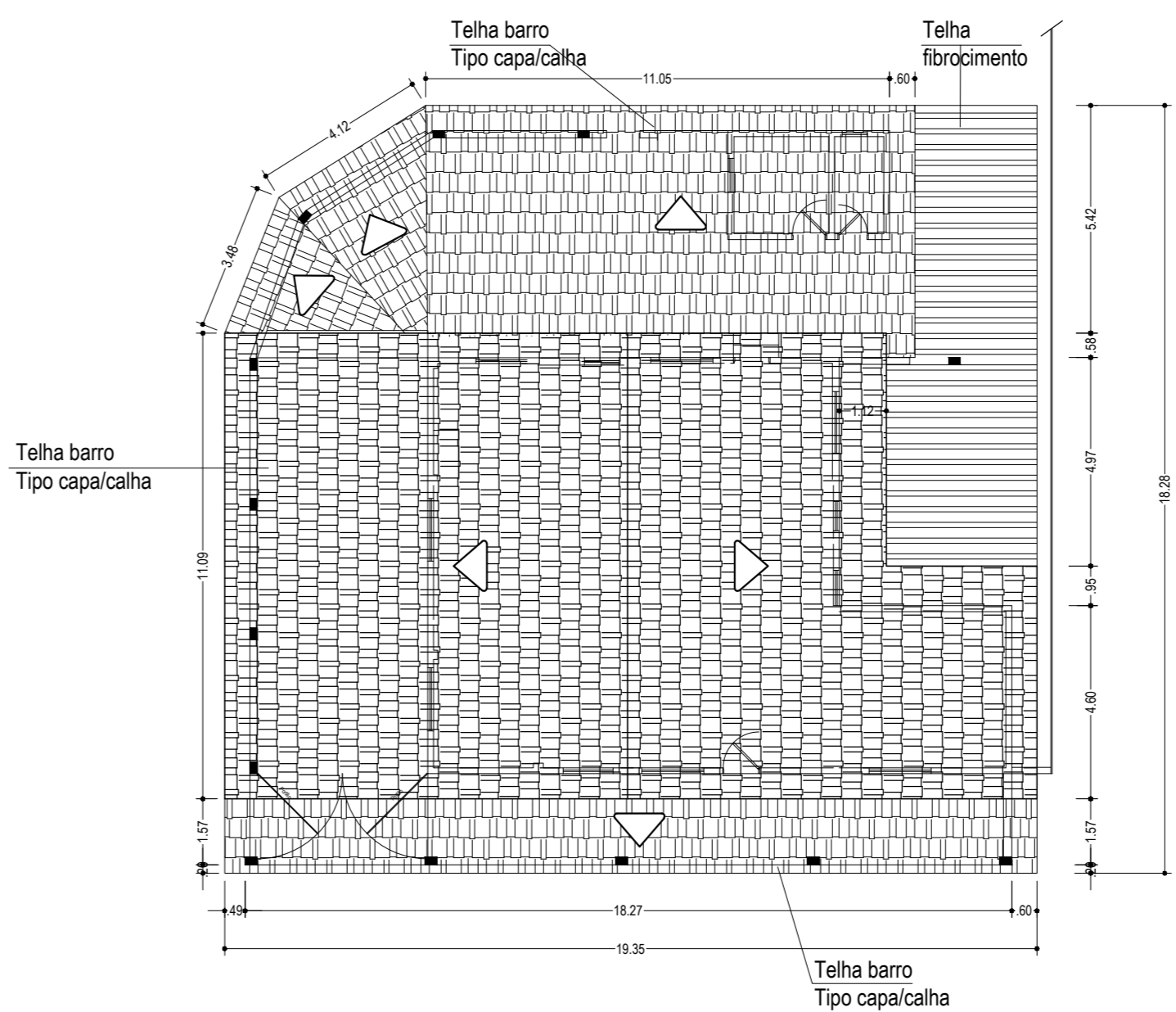

COBERTURA
Esc.: 1:200

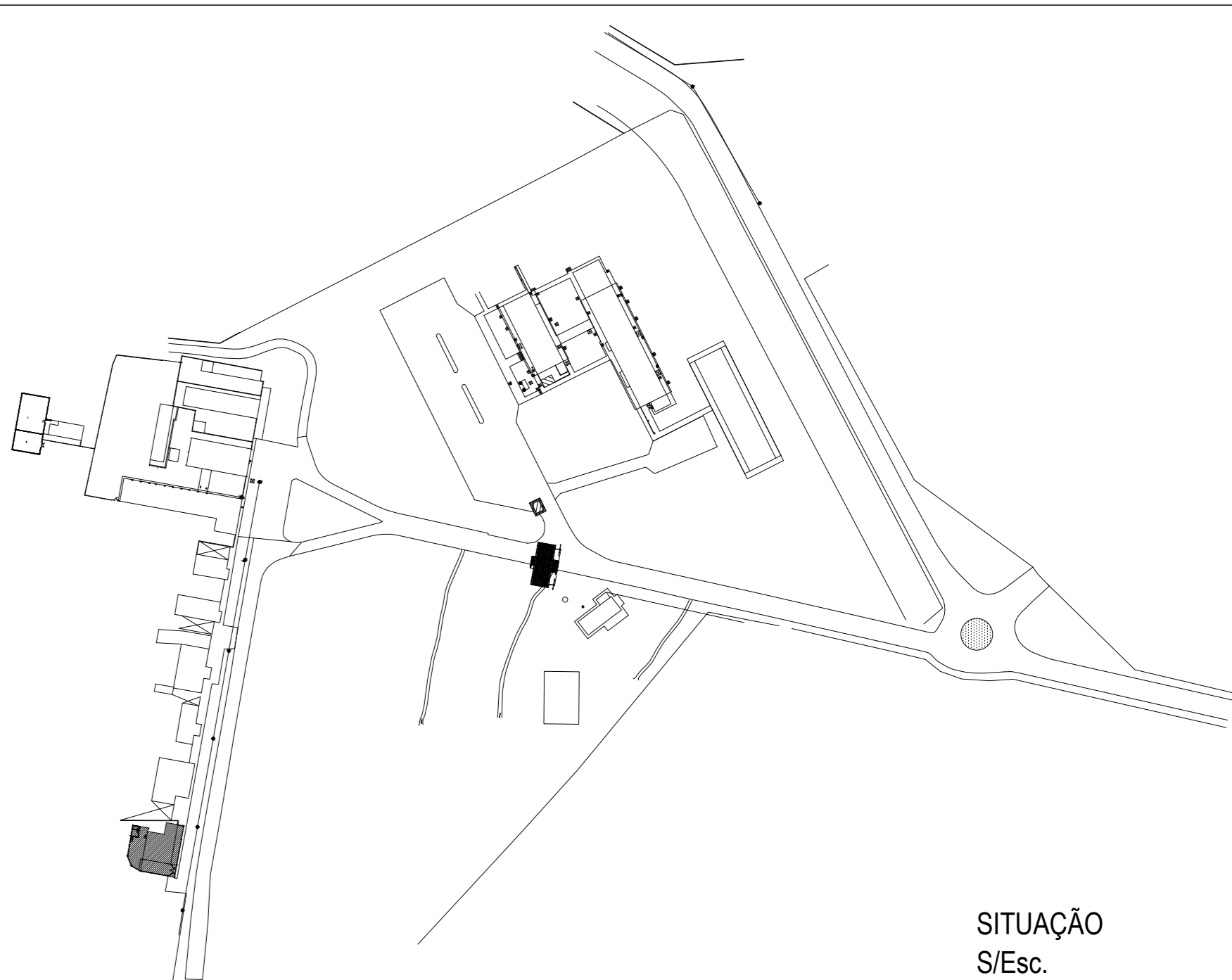

ARQUITETURA - LEVANTAMENTO CADASTRAL

ENDEREÇO: Rua da Divisa, S/N, Setor Jaó - Goiânia - Goiás
LFDA - GO - Laboratório Federal de Defesa Agropecuária em Goiás

PROPRIETÁRIO: Ministério da Agricultura, Pecuária e Abastecimento
CNPJ: 00.396.895/0073-08

AUTOR DO LEVANTAMENTO CADASTRAL:
HERMOSA RUTH LOPES PONTE DE OLIVEIRA CAU/DF-9517-6

RESPONSÁVEL TÉCNICO DO LEVANTAMENTO CADASTRAL:
HERMOSA RUTH LOPES PONTE DE OLIVEIRA CAU/DF-9517-6



DESCRIÇÃO DOS PAVTOS: EDIFICAÇÃO 13 - PAVIMENTO TÉRREO

CONTEÚDO:	ÁREA DO TERRENO ORIGINAL: 80.967,01m²	FOLHA:
PLANTA BAIXA -	-	16/19
CORTES -	ÁREA TOTAL DA CONSTRUÇÃO: 322,32m²	
FACHADAS -	ÁREA PERMEÁVEL: -	DATA: SET/2016
PLANTA DE COBERTURA	ESCALAS: INDICADAS	DESENHO: EQUIPE CD/IGAL

ÁREAS:
INTERNA: A=236,46m²
TOTAL: A= 322,32m²